

Universitas Islam Negeri
SYARIF HIDAYATULLAH JAKARTA

Memberikan kepada :

Chairun Nisa

Lahir pada tanggal 23 Juli 1987 di Jakarta

I J A Z A H
SARJANA PSIKOLOGI [S.Psi]

FAKULTAS : Psikologi
JURUSAN/PROGRAM STUDI :
NOMOR INDIK MAHASISWA : 1060700022221
TANGGAL LULUS : 26 Oktober 2010

Dengan segala hak dan kewajiban yang berhubungan dengan gelar akademik ini.



Rektor,

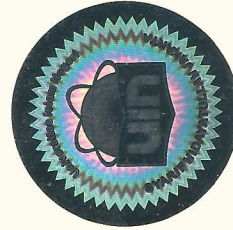

Jakarta, 15 Januari 2011

Dekan,

Jahja Umar, Ph.D
NIP. 130885522

Prof. Dr. Komaruddin Hidayat
NIP. 19531018 198203 1 001



**KEMENTERIAN AGAMA
UNIVERSITAS ISLAM NEGERI (UIN)
SYARIF HIDAYATULLAH JAKARTA**

Jln. Ir. H. Juanda No. 95 Ciputat 15412 Telp. : (021) 7401925 Fax. : 7402982

T R A N S K R I P A K A D E M I K

Nama : Chairun Nisa
Tpt/tgl.Lahir : Jakarta, 23 Juli 1987
Fakultas : Psikologi
Tgl.Lulus : 26 Oktober 2010

No.Pokok : 106070002221
No.Seri : 108207000015

| No. | Kode | Mata Kuliah/Semester 1 | sks | Nilai | | No. | Kode | Mata Kuliah/Semester 2 | sks | Nilai | |
|-----|----------|------------------------|-----|-------|-------|-----|----------|------------------------|-----|-------|-------|
| | | | | Angka | Huruf | | | | | Angka | Huruf |
| 1 | UIN 1101 | Pend.Kewarganegaraan | 2 | 82 | A | 1 | UIN 1210 | Bahasa Inggris II | 2 | 70 | B |
| 2 | UIN 1102 | Bahasa Arab I | 2 | 72 | B | 2 | UIN 1211 | Bahasa Arab II | 2 | 60 | C |
| 3 | UIN 1103 | Bahasa Inggris I | 2 | 70 | B | 3 | UIN 1212 | Hadits I | 2 | 80 | A |
| 4 | UIN 1104 | Bahasa Indonesia | 2 | 86 | A | 4 | UIN 1213 | Statistik II | 3 | 75 | B |
| 5 | UIN 1105 | Psikologi Umum I | 3 | 80 | A | 5 | UIN 1214 | Fiqh | 2 | 74 | B |
| 6 | UIN 1106 | Statistik I | 3 | 72 | B | 6 | UIN 1215 | Tafsir I | 2 | 80 | A |
| 7 | UIN 1107 | Filsafat Umum | 2 | 74 | B | 7 | UIN 1216 | Filsafat dan Logika | 2 | 76 | B |
| 8 | UIN 1108 | Sosiologi | 2 | 78 | B | 8 | UIN 1217 | Aqidah | 2 | 77 | B |
| 9 | UIN 1109 | Ilmu Alamiah Dasar | 2 | 74 | B | 9 | UIN 1218 | Psikologi Umum II | 3 | 81 | A |

| No. | Kode | Mata Kuliah/Semester 3 | sks | Nilai | | No. | Kode | Mata Kuliah/Semester 4 | sks | Nilai | |
|-----|----------|--------------------------|-----|-------|-------|-----|----------|-------------------------------|-----|-------|-------|
| | | | | Angka | Huruf | | | | | Angka | Huruf |
| 1 | TPI 2119 | Tafsir II | 2 | 80 | A | 1 | TPI 2228 | Psikodiagnostik I (Pengantar) | 2 | 60 | C |
| 2 | UIN 2120 | Hadits II | 2 | 80 | A | 2 | TPI 2229 | Psikologi Kognitif | 2 | 60 | C |
| 3 | UIN 2121 | Bahasa Inggris III | 2 | 70 | B | 3 | TPI 2230 | Psikologi Sosial II | 3 | 68 | C |
| 4 | TPI 2122 | Filsafat Islam | 2 | 77 | B | 4 | TPI 2231 | Psikologi Perkembangan II | 3 | 75 | B |
| 5 | TPI 2123 | Bahasa Arab III | 2 | 73 | B | 5 | TPI 2232 | Psikologi Pendidikan II | 2 | 65 | C |
| 6 | UIN 2124 | Psikologi Perkembangan I | 3 | 70 | B | 6 | TPI 2233 | P I O | 2 | 71 | B |
| 7 | UIN 2125 | Psikologi Sosial I | 3 | 76 | B | 7 | TPI 2234 | Kesehatan Mental | 2 | 75 | B |
| 8 | TPI 2126 | Psikologi Pendidikan I | 2 | 65 | C | 8 | TPI 2235 | Kode Etik Psikologi | 1 | 73 | B |
| 9 | TPI 2127 | Psikologi Faal | 3 | 60 | C | 9 | TPI 2236 | Metodologi Penelitian I | 3 | 65 | C |

| No. | Kode | Mata Kuliah/Semester 5 | sks | Nilai | | No. | Kode | Mata Kuliah/Semester 6 | sks | Nilai | |
|-----|----------|---------------------------|-----|-------|-------|-----|----------|------------------------------|-----|-------|-------|
| | | | | Angka | Huruf | | | | | Angka | Huruf |
| 1 | TPI 3137 | Antropologi Indonesia | 2 | 73 | B | 1 | TPI 3246 | Psikologi Agama | 2 | 80 | A |
| 2 | TPI 3138 | Psikologi Kepribadian I | 3 | 69 | C | 2 | TPI 3247 | Met. Penelitian Kualitatif | 2 | 76 | B |
| 3 | TPI 3139 | Metodologi Penelitian II | 3 | 71 | B | 3 | TPI 3248 | PD (Integrasi,Bakat & Minat) | 3 | 70 | B |
| 4 | TPI 3140 | Islam dan Psikologi | 2 | 80 | A | 4 | TPI 3249 | PD (Tes Proyektif) | 3 | 71 | B |
| 5 | TPI 3141 | Psikodiagnostik Observasi | 2 | 75 | B | 5 | TPI 3250 | Psikologi Konseling | 3 | 77 | B |
| 6 | TPI 3142 | Psikodiagnostik Wawancara | 2 | 82 | A | 6 | TPI 3251 | Psikologi Klinis | 3 | 81 | A |
| 7 | TPI 3143 | Psikometri | 3 | 76 | B | 7 | TPI 3252 | Peny Skala Psikologi (PSP) | 2 | 74 | B |
| 8 | TPI 3144 | Ahlak Tasawuf | 2 | 70 | B | 8 | TPI 3253 | Kontruksi Tes | 3 | 75 | B |
| 9 | TPI 3145 | Psikologi Eksperimen | 2 | 75 | B | | | | | | |

Nama : Chairun Nisa

No.Pokok : 106070002221

| No. | Kode | Mata Kuliah/Semester 7 | sks | Nilai | | No. | Kode | Mata Kuliah/Semester 8 | sks | Nilai | |
|-----------------------|----------|-----------------------------|-----|-------|-------|-----|----------|--------------------------|-----|-------|-------|
| | | | | Angka | Huruf | | | | | Angka | Huruf |
| 1 | TPI 4154 | Psikologi Kepribadian II | 3 | 77 | B | 1 | TPI 4258 | Psi. Abnormal & Patologi | 2 | 73 | B |
| 2 | TPI 4155 | Bimbingan & Konseling | 2 | 69 | C | 2 | TPI 4259 | P I O (Terapan) | 3 | 69 | C |
| 3 | TPI 4156 | Seminar Proposal | 2 | 70 | B | 3 | TPI 4260 | Psikolog Ekonomi | 3 | 73 | B |
| 4 | TPI 4157 | PD VI (Tes Non Proyektif) | 3 | 69 | C | 4 | TPI 4261 | Mikro Konseling | 2 | 83 | A |
| 5 | UIN 4162 | Kuliah Kerja Lapangan (KKL) | 4 | 85 | A | 5 | UIN 4269 | Praktikum Qiro'at | 0 | 75 | B |
| 6 | UIN 4165 | S K R I P S I | 6 | 76 | B | 6 | UIN 4270 | Praktikum Ibadah | 0 | 80 | A |
| Beban Studi : 153 sks | | | | | | | | K T N : 462 | | | |

Indek Prestasi : 3.02

Y u d i s i u m : Amat Baik

Judul Skripsi : "HUBUNGAN INTENSITAS MENCAKSES FACEBOOK DENGAN MOTIVASI BELAJAR SISWA MAN 13 JAKARTA"

Jakarta, 15 Januari 2011



A.n. REKTOR,
Pembantu Rektor
Bidang Akademik

DR. CHAIRUN NISA
NIP. 19630323 199203 1 002

A.n. DEKAN,
Pembantu Dekan
Bidang Akademik

DR. FADHILAH SURALAGA, M.Si
NIP. 19561223 198303 2 001