



# KARTU KELUARGA

## No. 3674061204100786

K 36740806074

Nama Kepala Keluarga : **GOMAL BATU BARA**  
 Alamat : **PAMULANG PERMAI 2 BLK E 20 / 12**  
 RT/RW : **005/011**  
 Kode Pos : **15433**

Desa/Kelurahan : **BENDA BARU**  
 Kecamatan : **PAMULANG**  
 Kabupaten/Kota : **KOTA TANGERANG SELATAN**  
 Provinsi : **BANTEN**

No	Nama Lengkap	NIK	Jenis Kelamin	Tempat Lahir	Tanggal Lahir	Agama	Pendidikan	Jenis Pekerjaan
	(1)	(2)	(3)	(4)	(5)	(6)	(7)	(8)
1	GOMAL BATU BARA	3674061707520011	LAKI-LAKI	P.SIANTAR	17-07-1952	KRISTEN	SLTA/SEDERAJAT	PENSIUNAN
2	INCE PRISKA MANULANG	3674066508620003	PEREMPUAN	MEDAN	25-08-1962	KRISTEN	SLTP/SEDERAJAT	KARYAWAN SWASTA
3	HERMAN DANEIL BATU BARA	3674062606840013	LAKI-LAKI	JAKARTA	28-06-1984	KRISTEN	AKADEMI/DIPLOMA III/SARJANA MUDA	BURUH HARIAN LEPAS
4	RETTA LINDA BATU BARA	3674065106870011	PEREMPUAN	JAKARTA	11-06-1987	KRISTEN	SLTA/SEDERAJAT	PELAJAR/MAHASISWA
5	POPPY FERNANDA BATU BARA	3674066803010009	PEREMPUAN	JAKARTA	28-03-2001	KRISTEN	SLTP/SEDERAJAT	PELAJAR/MAHASISWA
6	-	-	-	-	-	-	-	-
7	-	-	-	-	-	-	-	-
8	-	-	-	-	-	-	-	-
9	-	-	-	-	-	-	-	-
10	-	-	-	-	-	-	-	-

No.	Status Perkawinan	Status Hubungan Dalam Keluarga	Kewarganegaraan	Dokumen Imigrasi			Nama Orang Tua	
				No. Paspor	No. KITAP	Ayah	Ibu	
	(9)	(10)	(11)	(12)	(13)	(14)	(15)	
1	KAWIN	KEPALA KELUARGA	WNI	-	-	R. BATU BARA	CLEMENTINA SIANIPAR	
2	KAWIN	ISTRI	WNI	-	-	P. MANULANG	NENTIA MANALU	
3	BELUM KAWIN	ANAK	WNI	-	-	GOMAL BATU BARA	INCE PRISKA MANULANG	
4	BELUM KAWIN	ANAK	WNI	-	-	GOMAL BATU BARA	INCE PRISKA MANULANG	
5	BELUM KAWIN	ANAK	WNI	-	-	GOMAL BATU BARA	INCE PRISKA MANULANG	
6	-	-	-	-	-	-	-	
7	-	-	-	-	-	-	-	
8	-	-	-	-	-	-	-	
9	-	-	-	-	-	-	-	
10	-	-	-	-	-	-	-	

Dikeluarkan Tanggal : **20-07-2018**  
 LEMBAR : I. Kepala Keluarga  
 II. RT  
 III. Desa/Kelurahan  
 IV. Kecamatan

KEPALA KELUARGA  
  
 GOMAL BATU BARA  
 Tanda Tangan/Cap Jempol



e-ID



BPJS Kesehatan  
Badan Penyelenggara Jaminan Sosial

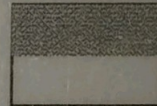

KARTU IDENTITAS PESERTA

**0001158070116**

POPPY FERNANDA BATUBARA

Tanggal lahir : 28-03-2001

NIK : 3674066803010009

Faskes Tingkat I : BENDA BARU

Kelas Rawat : II (Dua)



11 06 2014



PEMERINTAH KOTA TANGERANG SELATAN  
DINAS KESEHATAN  
UPT. PUSKESMAS BENDA BARU



Komplek Vila Dago Kel. Benda Baru Kec. Pamulang Kota Tangerang Selatan  
Telp. (021) 746 458 73, email : pkmbendabaru@yahoo.com

BPJS Kesehatan  
Badan Penyelenggara Jaminan Sosial

SURAT KETERANGAN SEHAT

No: 445.4/258.1/Pxm.BD/SKS/V./2021

Yang bertanda tangan dibawah ini Dokter Puskesmas Benda Baru, Kota Tangerang Selatan Menerangkan bahwa:

Nama : Poppy Fernanda Batubara  
Tempat/ tanggal lahir : Jakarta, 28 Maret 2001  
Jenis Kelamin : Perempuan  
Pekerjaan :  
Alamat : Pamulang, Permai 2 Blok E20/12

Setelah kami lakukan pemeriksaan Fisik/ ~~Laboratorium/ Kesehatan~~, ternyata yang tersebut diatas kami nyatakan: Berbadan Sehat/ ~~Sehat Terbatas~~.

Surat Keterangan ini di pergunakan untuk : Melamar Pekerjaan  
Demikian agar yang berkepentingan maklum.

Tinggi : 160 cm  
Berat Badan : 76 kg  
Tek, Darah : 120/80 mm/ Hg  
Nadi : 86 x/m n t  
Gol Darah : A, B, O, AB  
Test Buta Warna : Ya/ tidak dilakukan Neg  
Lain - lain : .....

Rw Jantung ⊖  
Rw - Ppm ⊖

Benda Baru, 10 Mei 2021  
  
Dokter dr. Gilang Pradipta Permana  
NIP. SIP: 446.1/1505-DPMPTSP/OL/2018





**YAYASAN SASMITA JAYA  
UNIVERSITAS PAMULANG  
TRANSKRIP NILAI SEMENTARA**

FAKULTAS / PRODI

NAMA MAHASISWA

NIM

: KEGURUAN DAN ILMU PENDIDIKAN / PENDIDIKAN PANCASILA DAN  
KEWARGANEGARAAN (S-1)

: POPPY FERNANDA

: 191011500247

NO	KODE MK	NAMA MATA KULIAH	Sks	NILAI	MUTU
1	KIP0012	PENGANTAR ILMU PENDIDIKAN	2	B	6
2	PAM0012	PENDIDIKAN AGAMA	2	A	8
3	PAM0022	PENDIDIKAN PANCASILA	2	A	8
4	PKN0012	BAHASA INGGRIS 1	2	B	6
5	PKN0022	PENDIDIKAN KARAKTER DAN KEPRAMUKAAN	2	A	8
6	PKN0032	ILMU NEGARA	2	A	8
7	PKN0062	PSIKOLOGI PENDIDIKAN	2	A	8
8	PKN0462	PENDIDIKAN ILMU PENGETAHUAN SOSIAL	2	A	8
9	PKN0473	PROFESI KEGURUAN	3	A	12
10	PAM0032	PENDIDIKAN KEWARGANEGARAAN	2	B	6
11	PAM0042	BAHASA INDONESIA	2	B	6
12	PKN0072	ILMU GEOGRAFI DAN PELESTARIAN LINGKUNGAN	2	B	6
13	PKN0083	BAHASA INGGRIS II	3	B	9
14	PKN0093	ILMU KEWARGANEGARAAN	3	A	12
15	PKN0103	PIH & PTHI	3	A	12
16	PKN0112	PERKEMBANGAN PESERTA DIDIK	2	A	8
17	PKN0122	MANAJEMEN PENDIDIKAN	2	A	8
18	PKN0133	FILSAPAT PANCASILA	3	A	12
19	PKN0143	PENGEMBANGAN BAHAN AJAR DAN MEDIA PEMBELAJARAN	3	B	9
20	PKN0152	ILMU SEJARAH DALAM PIPS	2	B	6
21	PKN0162	SOSIOLOGI INDONESIA	2	A	8
22	PKN0172	HUKUM ADAT	2	A	8
23	PKN0182	HAK ASASI MANUSIA ( HAM )	2	B	6
24	PKN0192	SISTEM PEMERINTAHAN DAERAH	2	B	6
25	PKN0203	STRATEGI PEMBELAJARAN PPKN	3	A	12
JUMLAH			57		206
IP				3.61	

Pamulang, 10 Mei 2021  
Ketua Program Studi

**Drs. H. ALINURDIN, M.Pd.**

**NIDN. 0429095704**